

Elektronisches Amtsblatt der Gemeinde Saterland

Ausgabe 05/2024

09.03.2024

Bekanntmachungen der Gemeinde Saterland	Seite
--	--------------

Gestaltungssatzung zur Regulierung von großflächigen Werbeanlagen
--

2

Bekanntmachung

Der Bürgermeister

Gestaltungssatzung zur Regulierung von großflächigen Werbeanlagen

1. Aufstellung des Bebauungsplanes

Der Verwaltungsausschuss der Gemeinde Saterland hat die Aufstellung einer Gestaltungssatzung zur Regulierung von großflächigen Werbeanlagen beschlossen.

Die Geltungsbereiche sind in den folgenden Planzeichnungen kenntlich gemacht:

Ortsteil Strücklingen entlang:

- der Bahnhofstraße
- der Hauptstraße vom Kreisel in Utende (im Norden) bis zur Einmündung der Straße Bet´ Heft (im Süden).

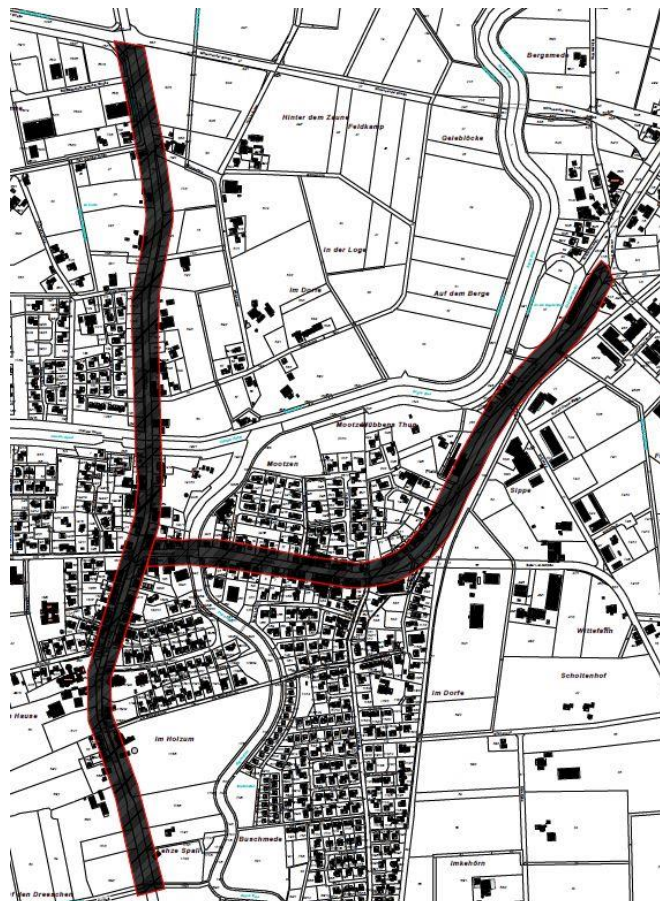

Ortsteil Ramsloh entlang:

- der Hauptstraße von der Einmündung des Langholter Weges (im Norden) bis zur Einmündung des Barselkeweges (im Süden)
- der Marktstraße und
- der Friedhofstraße.

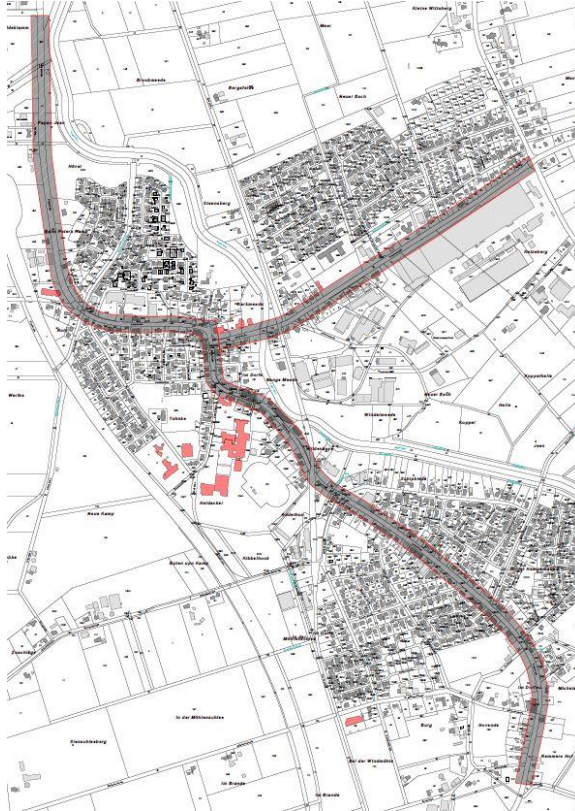

Ortsteil Scharrel entlang:

- der Hauptstraße von der Einmündung des Grotangeweges (im Norden) bis zur Einmündung in die Straße Am Ostermoor (im Süden)
- des Raiffeisendamms.

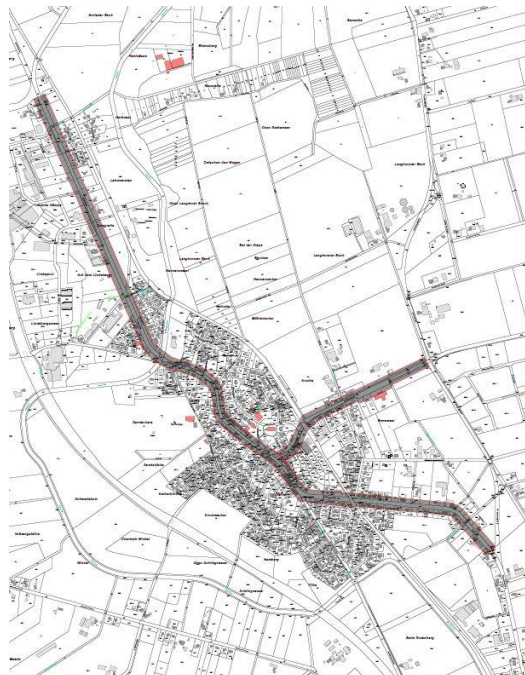

Ortsteil Sedelsberg entlang:

- der Hauptstraße von der Einmündung der Finkenstraße (im Norden) bis zur Einmündung des Iltisweges (im Süden)
- der Koloniestraße von der Einmündung des Erikaweges (im Osten) bis zur Hauptstraße
- der Neuscharreler Straße vom Kreisel (im Norden) bis zur Einmündung der Straße Unter den Eichen (im Süden).

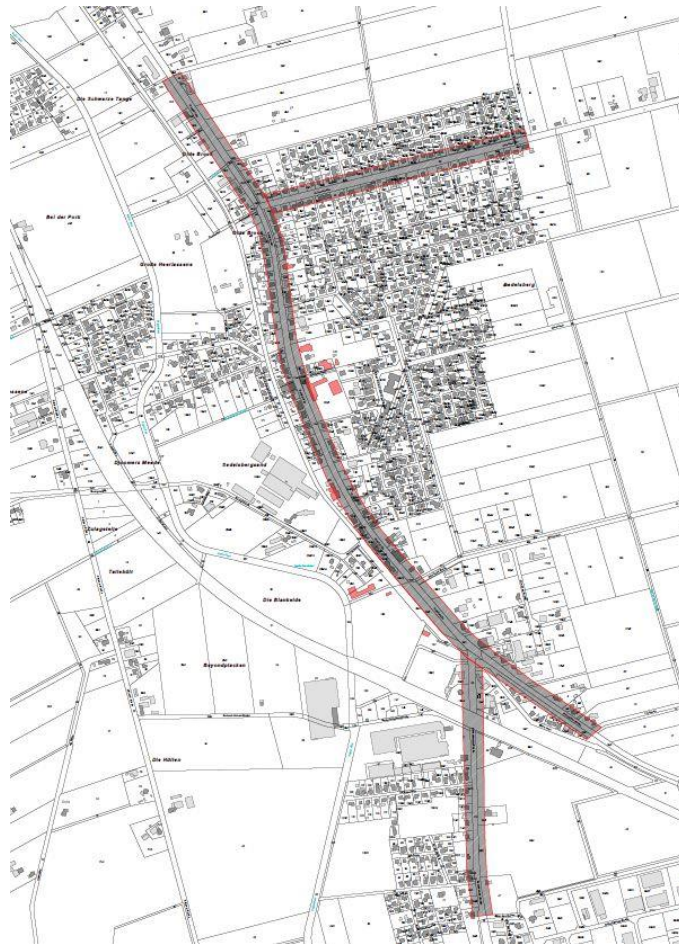

Die Aufstellung der Gestaltungssatzung zur Regulierung der Aufstellung von großflächigen Werbeanlagen wird hiermit gemäß § 2 Abs. 1 BauGB bekannt gemacht.

Saterland, 29. Februar 2024

Otto

Impressum

Herausgeber: Gemeinde Saterland

Redaktion: Gemeinde Saterland, Tatjana Metzger

Verantwortlich für Inhalte der amtlichen Mitteilungen: Der Bürgermeister